

20
23



FUNDASALUD



1. Población atendida

A. Cobertura por grupo etario

Desde el mes de febrero al mes de diciembre, **FUNDASALUD** desarrollo el contrato de aportes **13001452023**, suscrito con el **INSTITUTO COLOMBIANO DE BIENESTAR FAMILIAR—ICBF**, para ejecutar el Programa de Atención a Primera Infancia.

Este contemplaba una cobertura de 1146 usuarios del servicio de primera infancia, distribuidos 404 en el servicio de Centro de Desarrollo Infantil y 742 en el servicio de Desarrollo Infantil en Medio Familiar, distribuido a través de 8 unidades de servicios ubicadas en el municipio de Calamar, cinco corregimientos y una vereda:

Nombre UDS	Ubicación	Servicio	Modalidad	Cupos
Mi Nueva Ilusión	Calamar	CDI	Institucional	316
Camino de Sueños	Yucal	CDI	Institucional	88
Construyendo Familias Felices	Calamar	DIMF	Familiar	300
Jardín de Belén 2	Yucal	DIMF	Familiar	50
Ciudad de Dios	Hato Viejo	DIMF	Familiar	150
Jardín de Belén 3	Progreso	DIMF	Familiar	50
Mis Primeros Pasos	Barranca Vieja	DIMF	Familiar	142
Jardín de Belén 3	Barranca Nueva	DIMF	Familiar	50

B. Cobertura por grupo etario

Durante el año, la cobertura de los cupos en promedio se

distribuyó así: 94% niños y niñas y 6% mujeres gestantes. En promedio, el mayor grupo atendido fueron los niños mayores de 36 meses, hasta los cinco años, 11 meses, 29 días como lo estipula el programa de Atención de Primera Infancia en al menos 7 de las unidades de servicio y en un segundo lugar, los niños y niñas entre los 6 y 24 meses de edad.

La información de todas las personas atendidas se mantuvo registrada al 100% en el Sistema Cuéntame, como lo estipula ICBF.

C. Atención diferencial

Se reportaron para este contrato la atención a 2 niños con discapacidad en el DIMF de Calamar, con diagnósticos de parálisis cerebral.

Además en el corregimiento de Hato Viejo, se establecieron las primeras acciones de formación étnica, ya que la zona se considera de influencia de comunidades afrodescendientes.

D. Rotación de usuarios

En total se atendieron 1.392 usuarios, además de los 1.146 usuarios iniciales, debido a los retiros voluntarios, por cambios de domicilios, inasistencia y otras circunstancias, ingresaron a través del año 246 usuarios nuevos.

Se retiraron en total 160 niños y niñas, así como 86 gestantes y lactantes, en la mayoría de los casos, su retiro se debía al ingreso de su hijo como usuario, y un pequeño porcentaje por muerte fetal.

Cobertura por grupo etario

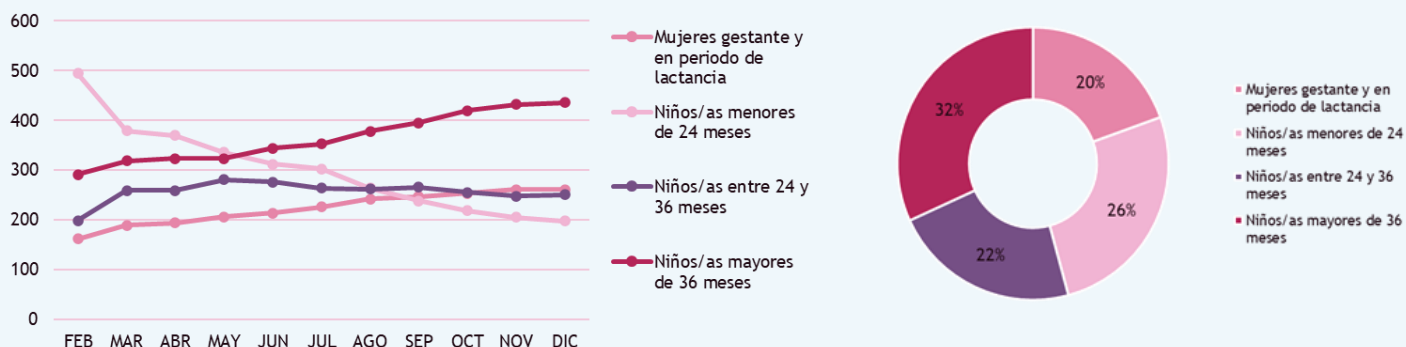

2. Actividades realizadas

A. Focalización

Los procesos de focalización para este contrato se desarrollaron con la ayuda de estrategias comunicativas como publicación de carteleras en las calles principales, se socializaron los requisitos a la comunidad para acceder al programa, permitiendo la preinscripciones.

Luego de la selección de los grupos iniciales, se realizó la bienvenida y presentación de la modalidad y el servicio, procesos operativos y el talento humano de la UDS y a FUNDASALUD, como ejecutor del proceso.

B. Formación y acompañamientos a niños y niñas

Se brindaron 210 días de atención para niños y niñas en los Centros de Desarrollo Infantil, donde recibieron además de formación pedagógica con estrategias de proyectos de aula, acompañamiento psicosocial y nutricional, alimentación diaria, de acuerdo a la minuta patrón aprobada por ICBF.

C. Formación y acompañamientos a familia

Durante toda la ejecución se realizaron 1.822 actividades de formación para cerca de 1.168 personas en promedio.

En el CDI de Calamar y CDI de Yucal se realizó una formación mensual para las familias, mientras que en las unidades DIMF se realizaron semanalmente 1 formación a cada unidad de atención, basadas en las 16 prácticas y acciones orientadoras para la atención de la modalidad familiar.

También se realizaron 7.106 visitas de acompañamiento en el hogar. En las unidades de CDI estos acompañamientos se llevaron a cabo con casos priorizados, con la intención de fomentar el cumplimiento compromisos de protección de derechos e identificar condiciones de salud de los usuarios.

En las unidades DIMF, se realizó una visita mensual a cada uno de los usuarios, en la mayoría en sus hogares para fortalecer las prácticas estudiadas en los encuentros grupales, y advertir casos que requerían un acompañamiento especial por los profesionales psicosociales y de salud.



Días de atención mensual

TOTAL	FEB	MAR	ABR	MAY	JUN	JUL	AGO	SEP	OCT	NOV	DIC
210	20	22	15	21	20	19	21	21	21	20	10



D. Acompañamiento a casos priorizados

Se apoyo a las familias en el registro civil de niños y niñas, con articulaciones interinstitucionales, esto permitió que se avanzaran en los procesos de afiliación a la salud y el crecimiento y desarrollo.

Se identificaron casos de vacunación desactualizado, se realizó acta de compromiso con los padres de familia y formación frente al derecho. También se realizó articulación con Secretaria de Salud para la actualización de vacunas. El mismo caso con los usuarios con crecimiento y desarrollo desactualizado.

También se realizó activación de ruta y/o seguimiento a casos relacionados con negligencia (21), maltrato infantil (1) y otros (8).

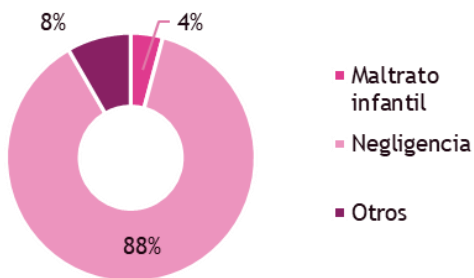

E. Entregas de Alimentos y AAVN

Se entregaron raciones preparadas diariamente, durante 210 días en los CDI de Calamar y Yucal, a los niños y niñas usuarios asistentes, cumpliendo con las condiciones minuta patrón, de sanidad, higiene e idoneidad durante la preparación de los alimentos

En los DIMF por su parte se entregaron 3.710 paquetes de Raciones para Preparar a los usuarios inscritos al programa:

Nombre UDS	Cupos	RPP entregadas
Construyendo Familias Felices	300	3300
Jardín de Belén 2	50	550
Ciudad de Dios	150	1650
Jardín de Belén 3	50	550
Mis Primeros Pasos	142	1562
Jardín de Belén 3	50	550

Se entregaron 9.994 bolsas de 900 gr. a todos los usuarios inscritos al programa, estas entrega se hicieron para preparación en casa y consumo interno en los CDI de Calamar y Yucal.





Durante la ejecución también se promovieron acciones de formación y sensibilización de la lactancia materna exclusiva, así como el uso de la Bienestarina (AVVN) con festivales relacionados al tema.

F. Seguimiento nutricional

Se realizaron cuatro tomas de medidas antropométricas durante el año, registradas en el Sistema Cuéntame al 100%, estas dieron como resultado:

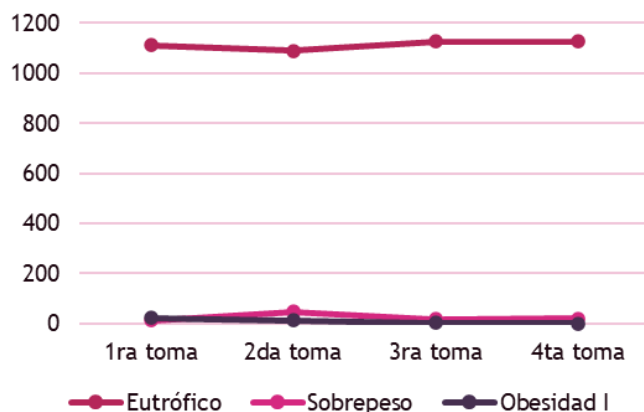

La tasa de obesidad tipo I disminuyó significativamente a través del periodo, paso de 23 casos durante la primera toma, 12 durante la segunda, a 2 en la tercera y a 1 en la última. Demostrando avances en la concientización. Pero la situación de sobrepeso fue alterna debido a que los casos inicialmente

reportados en obesidad pasaron a sobrepeso, por eso los porcentajes durante el años se dieron así: 12 casos en la primera, 46 en la segunda, con una disminución importante en la tercera con 18 y 20 en la última toma.

Los niños y niñas normales representan la mayoría durante todo el periodo.

Es importante anotar que durante este año, no se presentaron casos de desnutrición en los usuarios atendidos.

G. Control Social

Se promovió la participación y la veeduría ciudadana, por lo cual se realizaron acciones de control de entre de servicios a los usuarios, visitas de acompañamiento y socialización inicial y final de las actividades.



3. Otras actividades



A. Articulaciones

Para el desarrollo de las actividades se realizaron articulaciones con:

- Secretaria de Salud Municipal
- Secretaria de Deporte y Recreación Municipal
- Afinia
- Comisaria de Familia
- Hospital Municipal de Calamar—Vacunación
- Biblioteca Publica de Calamar
- Universidad del Atlántico
- FUNDECOR

B. Formación al talento humano

Mensualmente se realizó capacitación y formación con el talento humano a través de espacios de construcción denominados Jornadas de Reflexión Pedagógicas y espacios de Capacitación al Talento Humano.

C. Bienestar institucional

Se mantienen acciones al día de pagos a la seguridad social y prestaciones, para todos los trabajadores con contrato a termino fijo.

Además en fechas especiales se realizan actividades de socialización, compartir y conmemoraciones con el talento humano.



